

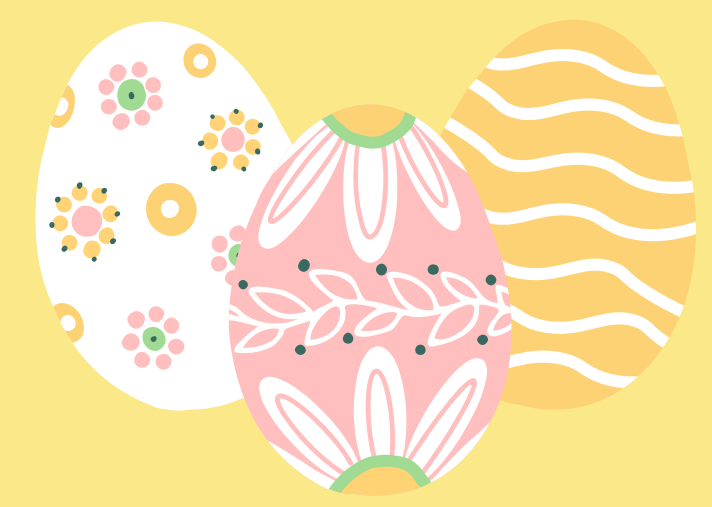

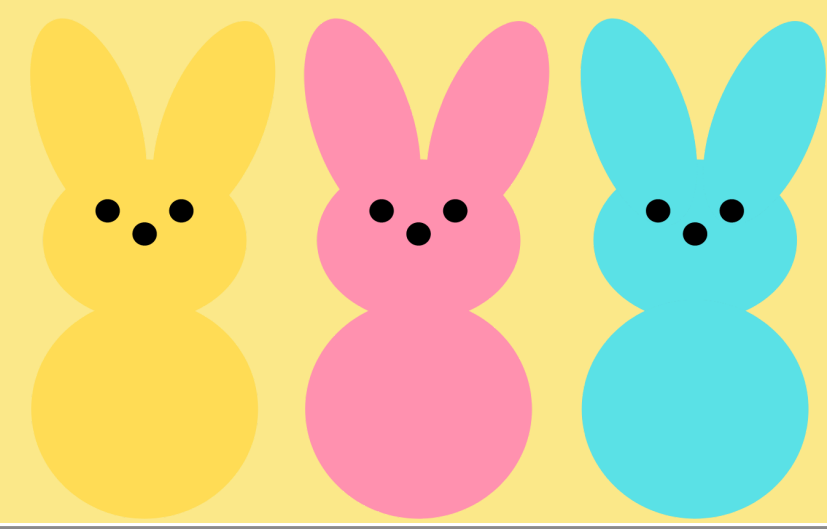











2025 April

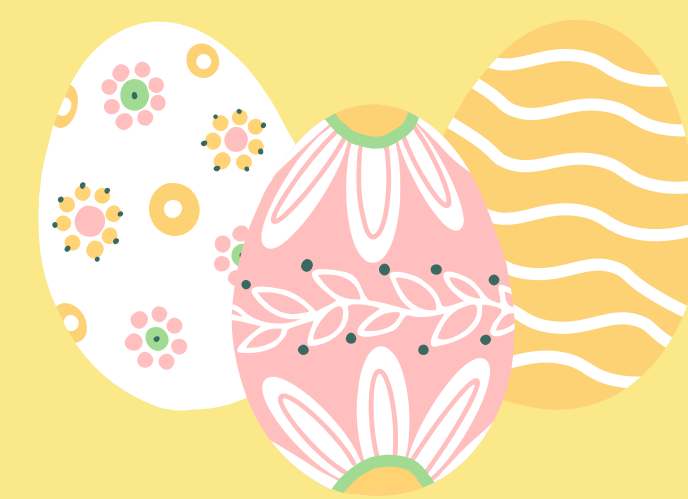
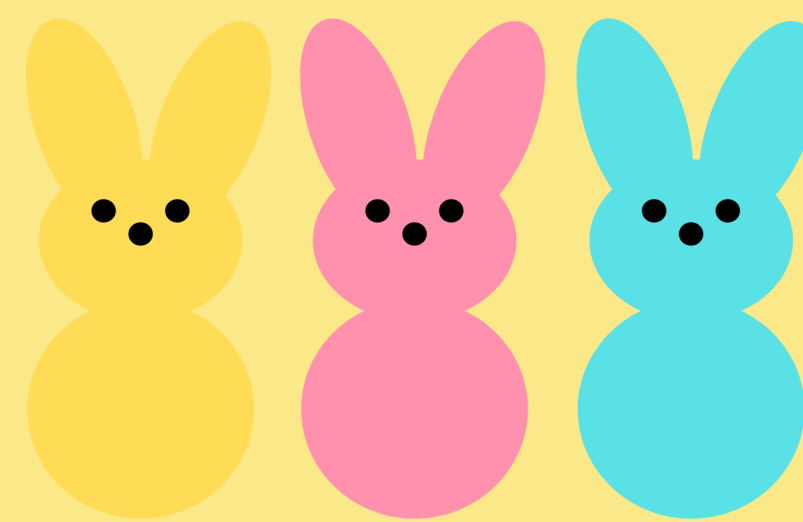

	Tuesday	Wednesday	Thursday	
 <p>STRENGTHENING INDIANA FAMILIES FAMILY RESOURCE CENTER ELKHART COUNTY</p>  <p>APRIL FOOLS DAY</p> <p>7 Safe @Home 9-10AM Safe Sitter Essentials 10am-4pm *Registration required</p> <p>14 Car Seat Inspection Clinic at ECHD 608 Oakland Ave, Elkhart 2-4pm</p>  <p>HAPPY EASTER</p> 	<p>1 Child Safety Matters class for parents 2-3:30pm</p>	<p>2 DV Support Group-Spanish & Empowerment Group-English 10-11am TOT Time 12-3pm</p>	<p>3 Storytime Playdate 10-11am Cooking with An Air Fryer Program 3-4pm *Air Fryer Giveaway</p>	<p>https://strengtheninginfamilies.org/frc/elkhart/ Call or Text: 574-285-8180 Email: elkhartcofrc@irisfamily.org Location: 612 E Bristol St, Elkhart, IN 46514</p> <p>Always available during open Hours: Tuesdays, Wednesdays & Thursdays: 10am-4:30pm Mondays & Fridays: by Appt only Access to computers, printer, & wi-fi Kid's Corner with toys, activities, & crafts. Read to Me Books to take home Connection to resources, programs, and information to support you in meeting your family centered goals. Susy's Store: Cultivate Meals and make and take meals, child safety items, baby items, and hygiene supplies</p>  
	<p>8 ASPIN Health Ins. Navigator 10:30am-12:30pm Closing early at 1:30pm</p>	<p>9 DV Support Group-English 10-11am Geminus Child Care Navigator 11am-1pm TOT Time 12-3pm</p>	<p>10 Storytime Playdate 10-11am Balancing Work & Family Workshop English- 11am-12pm Safe Sleep Class 12-1pm</p>	
	<p>15 Teen Safety Matters class for parents 2-3:30pm</p>	<p>16 DV Support Group-Spanish & Empowerment Group-English 10-11am TOT Time 12-3pm</p>	<p>17 Storytime Playdate 10-11am Easter Craft Event 3-4pm</p>	
	<p>22 ASPIN Health Ins. Navigator 10:30am-12:30pm</p>	<p>23 DV Support Group-English 10-11am Geminus Child Care Navigator 11am-1pm TOT Time 12-3pm</p>	<p>24 Storytime Playdate 10-11am Balancing Work & Family Workshop Spanish-11am-12pm Safe Sleep Class 12-1pm</p>	
	<p>29</p>	<p>30 TOT Time 12-3pm</p>		

2025 Abril



	Martes	Miércoles	Jueves		
 <p>STRENGTHENING INDIANA FAMILIES FAMILY RESOURCE CENTER ELKHART COUNTY</p> <p>HAPPY EASTER</p> 	<p>APRIL FOOLS DAY</p> 			<p>https://strengtheninginfamilies.org/frc/elkhart/ Llamar o enviar mensaje de texto: 574-285-8180 Correo electrónico: elkhartcofrc@irisfamily.org Ubicación: 612 E Bristol St, Elkhart, IN 46514</p> <p>Siempre disponible durante el horario de apertura: Martes, miércoles y jueves: 10:00 a. m. a 4:30 p. m. Lunes y viernes: solo con cita previa. Acceso a computadoras, impresora y wifi. Rincón infantil con juguetes, actividades y manualidades. Libros de lectura para llevar a casa. Conexión con recursos, programas e información para ayudarte a alcanzar tus metas familiares. Tienda de Susy: Cultivate Meals: prepara comidas para llevar, artículos de seguridad infantil, artículos para bebés y artículos de higiene.</p>  	
	<p>7 Elementos esenciales para niñeras seguras de 9 a 10 a. m. Safe @Home 10 a. m. a 4 p. m. *Se requiere registro</p>	<p>1 Clase de la seguridad infantil es importante para los padres 2-3:30 p. m.</p>	<p>2 Grupo de apoyo para la VD (español) y grupo de empoderamiento (inglés), de 10 a 11 am Hora TOT 12-3pm</p>		<p>3 Cita para jugar a la hora del cuento 10-11 a. m. Clase de cocinar con un Air Fyer 3-4pm *Sorteo de freidora de aire</p>
	<p>14 Clínica de inspección de asientos para automóviles en ECHD 608 Oakland Ave, Elkhart de 2 a 4 p. m.</p>	<p>8 Navegador de seguros de salud de ASPIN 10:00 AM a 12 PM Cierre temprano a la 1:30 p.m.</p>	<p>9 Grupo de apoyo para la VD (inglés), de 10 a 11 AM Geminus Navegador de cuidado infantil 11:00 a 1:00 PM Hora TOT 12-3pm</p>		<p>10 Cita para jugar con cuentos de 10 a 11 a. m. Taller sobre cómo equilibrar el trabajo y la familia (inglés) - 11:00 a 12:00 PM Clase de sueño seguro de 12 a 1 pm</p>
		<p>15 Clase de la seguridad de los adolescentes es importante para los padres 2-3:30 p. m.</p>	<p>16 Grupo de apoyo para la VD(español) y grupo de empoderamiento (inglés), de 10 a 11 AM Hora TOT 12-3pm</p>		<p>17 Cita para jugar a la hora del cuento 10-11 a. m. Evento de manualidades de Pascua 3-4pm</p>
		<p>22 Navegador de seguros de salud de ASPIN 10:00 AM a 12 PM</p>	<p>23 Grupo de apoyo para la VD (inglés), de 10 a 11 AM Geminus Navegador de cuidado infantil 11:00 a 1:00 PM Hora TOT 12-3pm</p>		<p>24 Cita para jugar con cuentos de 10 a 11 a. m. Taller para equilibrar trabajo y familia (español) - 11:00 a. m. a 12:00 p. m. Clase de sueño seguro de 12 a 1 pm</p>
	<p>29</p>	<p>30 Tiempo TOT 12-3pm</p>	